

Audiência Pública

1º Quadrimestre/2016



A LRF-LEI DE RESPONSABILIDADE FISCAL, VEIO IMPLANTAR A AUDIÊNCIA PÚBLICA

NO BRASIL

- Artigo 48 - Parágrafo Único –
Determina a realização das audiências
públicas para assegurar a
transparência da gestão fiscal.**

A LRF-LEI DE RESPONSABILIDADE FISCAL, VEIO IMPLANTAR A AUDIÊNCIA PÚBLICA NO BRASIL

- Artigo 63 - Não dispensou nenhum município da realização das audiências públicas.**



RECEITA

DESPESA

RECEITAS ARRECADADAS

1º QUADRIMESTRE/2016

● RECEITAS CORRENTES

Receita Tributária.....R\$ 1.902.181,61

Receita de Contribuições.....R\$ 149.439,93

Receita Patrimonial.....R\$ 9.279,65

Receita de Serviços.....R\$ 239.899,23

Transferências Correntes.....R\$ 14.356.693,03

Outras Receitas Correntes.....R\$ 190.992,02

Subtotal.....R 16.848.485,47



RECEITAS ARRECADADAS

1º QUADRIMESTRE/2016

RECEITAS DE CAPITAL

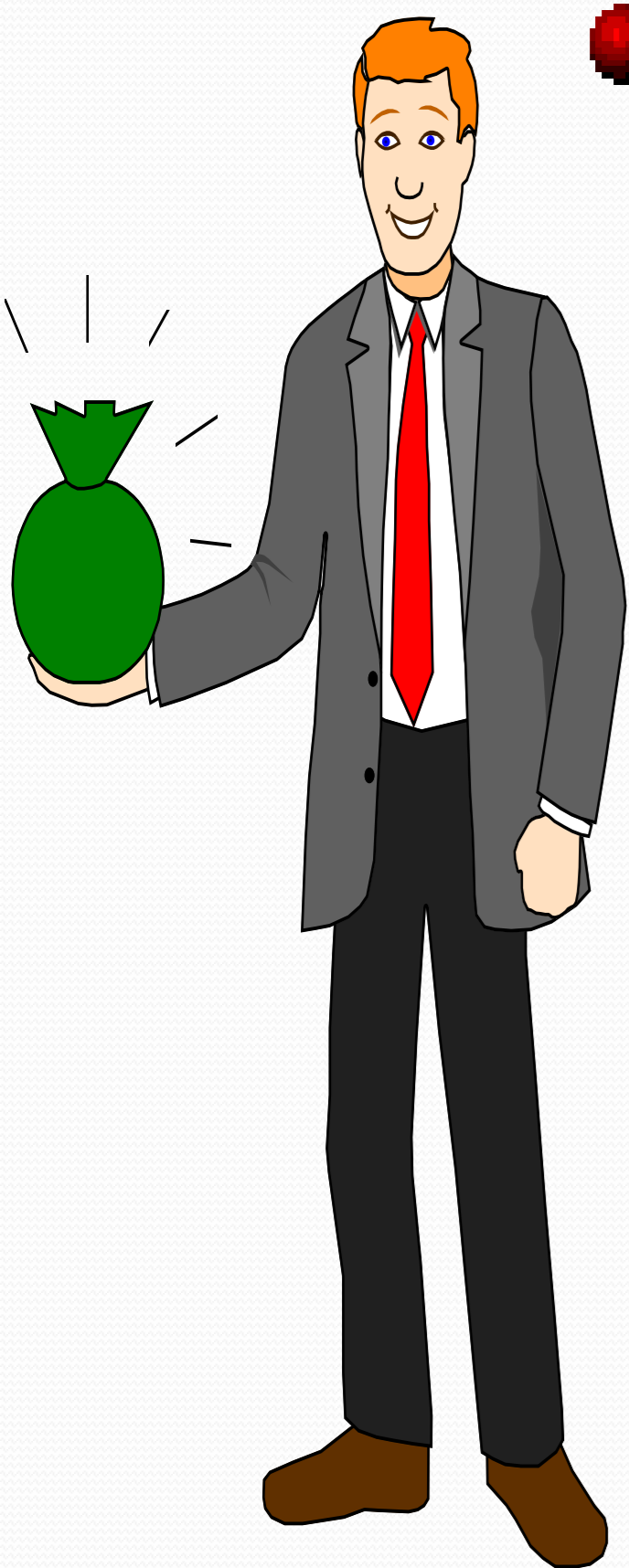

Alienação de Bens..... R\$	0,00
Transferências de Capital <u>R\$</u>	<u>124.016,66</u>
SUBTOTAL R\$	124.016,66
TOTAL ARRECADADO R\$	16.972.502,13

DESPESAS REALIZADAS

1º QUADRIMESTRE/2016

DESPESAS CORRENTES

Pessoal e Encargos Sociais.....R\$ 9.783.277,75

Juros e Encargos da Dívida.....R\$ 0,00

Outras Despesas Correntes.....R\$ 10.272.471,75

Subtotal.....R\$ 20.055.749,50



DESPESAS REALIZADAS

1º QUADRIMESTRE/2016



DESPESAS DE CAPITAL

Contribuições.....R\$	0,00
Obras e Instalações.....R\$	0,00
Equip. e Mat. Permanente.....R\$	518.638,73
Aquisição de Imóveis.....R\$	0,00
Sentenças Judiciais.....R\$	0,00
Indenizações e Restituições..R\$	0,00
Principal da Div. Cont. Resg..R\$	136.374,26
Subtotal.....R\$	655.012,99

DESPESAS REALIZADAS

1º QUADRIMESTRE/2016



TOTAL DAS DESPESAS.....	R\$ 20.710.762,49
Despesas Empenhadas.....	R\$ 20.710.762,49
(-)Despesas a processar(a liquidar).	<u>R\$ 4.191.836,66</u>
(=)Despesas processadas(liquidadas).....
.....	R\$ 16.518.925,83

ACOMPANHAMENTO DA EXECUÇÃO ORÇAMENTÁRIA 1º QUADRIMESTRE/2016

EMPENHADO

RUBRICA	CRONOGRAMA DE DESEMBOLSO	BALANCETE MÊS DE ABRIL/16	DIFERENÇA APURADA
RECEITA	49.315.609,20	16.972.502,13	32.343.107,07
DESPESA	49.315.609,20		
Abertura créditos (Excesso e Superávit)	11.058.105,18		
(-) Câmara	2.315.668,54		
Sub-total	58.058.045,84	20.710.762,49	37.347.283,35
Déficit		3.738.260,36	

SALDOS BANCÁRIOS

1º QUADRIMESTRE/2016

DISPONIBILIDADE EM 30/04/2016

CONTAS MOVIMENTO.....R\$	2.441.392,19
RECURSOS DE CONVÊNIOS.....R\$	976.276,03
PROGRAMAS DA EDUCAÇÃO.....R\$	778.147,78
PROGRAMAS DA SAÚDE.....R\$	1.421.161,91

SALDOS BANCÁRIOS

1º QUADRIMESTRE/2016

PROGRAMAS – ASSISTÊNCIA

SOCIAL.....R\$	571.030,88
-----------------------	-------------------

OUTRAS APLICAÇÕES.....R\$	159.801,69
----------------------------------	-------------------

TOTALR\$	6.347.810,48
-----------------------	---------------------

DEMONSTRATIVO DA DÍVIDA FUNDADA INTERNA 1º QUADRIMESTRE/2016

Nº da Lei	Data da Lei	Saldo anterior em circulação	Atualização de valores	Pgto	Saldo em 30/04/2016	Quantidade
1.838/15	18/12/2015	-	136.374,26	40.912,32	95.461,94	10
Totais		-	136.374,26	40.912,32	95.461,94	10

DEMONSTRATIVO DA DÍVIDA FLUTUANTE 1º QUADRIMESTRE/2016

TÍTULOS	Saldo de exercícios anteriores	Inscrição (+)	Liquidação Baixa/Cancelado (-)	Pagamento (-)	Saldo em 30/04/16
Restos a Pagar Processados 2013 a 2015	673.612,03	9.915,37	0,00	651.618,30	31.909,10
Restos a Pagar não Processados 2013 a 2015	2.566.005,48	0,00	9.915,37	750.244,70	1.805.845,41
SUBTOTAL	3.239.617,51	9.915,37	9.915,37	1.401.863,00	1.837.754,51

DEMONSTRATIVO DA DÍVIDA FLUTUANTE 1º QUADRIMESTRE/2016

TÍTULOS	Saldo de exercícios anteriores	Inscrição	Liquidação Baixa/ cancelado	Pagamento	Saldo em 30/04/16
Contas a Pagar Processadas 2016	0,00	1.350.026,00	0,00	0,00	1.350.026,00
Contas a Pagar não Processadas 2016	0,00	4.191.836,66	0,00	0,00	4.191.836,66
SUBTOTAL	0,00	5.541.862,66	0,00	0,00	5.541.862,66

DEMONSTRATIVO DA DÍVIDA FLUTUANTE 1º QUADRIMESTRE/2016

TÍTULOS	Saldo de Exerc. Anteriores	Inscrição.	Liquidação Baixa/ cancelado	Pagamento	Saldo em 30/04/16
TOTAL A PAGAR	3.239.617,51	5.551.778,03	9.915,37	1.401.863,00	7.379.617,17

DESPESAS PAGAS RELATIVAS A EXERCÍCIOS ANTERIORES 1º QUADRIMESTRE/2016

**DESPESAS RELATIVAS A
PRECATÓRIOS**

0,00

**DÍVIDAS
INSCRITAS
EM RESTOS
A PAGAR / PAGAS**

1.401.863,00

TOTAL

1.401.863,00

REPASSE DO PODER EXECUTIVO MUNICIPAL À CÂMARA DE VEREADORES 1º QUADRIMESTRE/2016

REPASSE/ANO	2.315.668,54
11 MÊS	192.972,37
01 MÊS	192.972,47
REPASSADO JANEIRO A DEZEMBRO/2016	2.315.668,54

PERCENTUAIS APLICADOS ATÉ O 1º QUADRIMESTRE/2016



● **Gastos c/ Pessoal.....56,48%**
Limite permitido 54% - ao ano

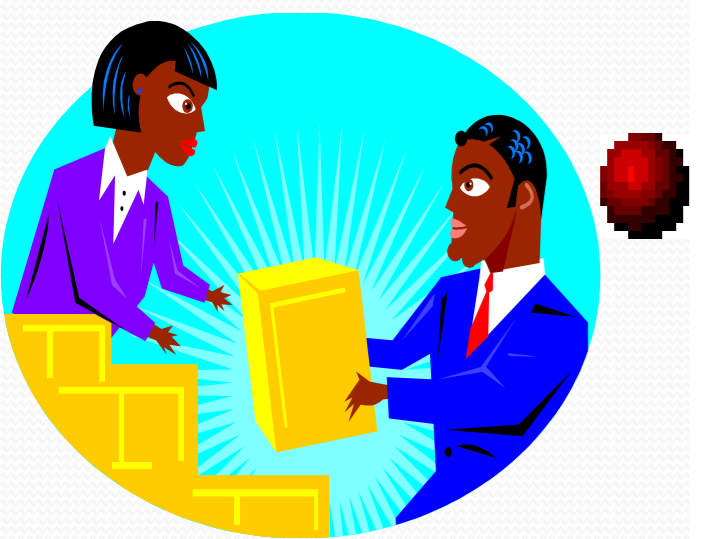

● **Gastos c/ Educação.....28,83%**
Limite mínimo permitido 25% - ao ano

PERCENTUAIS APLICADOS ATÉ O 1º QUADRIMESTRE/2016

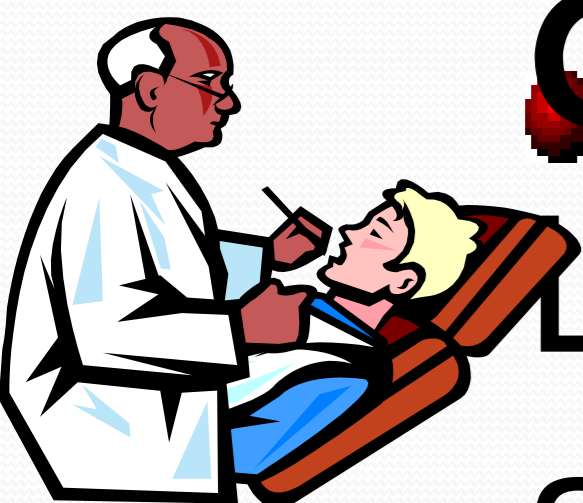

Gastos c/ Saúde.....30,30%

Limite mínimo permitido 15% - ao ano



Gastos c/ FUNDEB.....60,47%

Limite mínimo permitido 60% - ao ano.

INVESTIMENTOS EM MÓVEIS

JANEIRO A ABRIL/2016

ÓRGÃO: GABINETE DO PREFEITO MUNICIPAL

ELEMENTO DE DESPESA		Valor
Equipamentos e Material Permanente	Descrição	
	<ul style="list-style-type: none">• Nobreak;• Impressora;	
	Subtotal	R\$ 4.428,53

ÓRGÃO: SECRETARIA MUNICIPAL DE ADMINISTRAÇÃO

ELEMENTO DE DESPESA		Valor
Equipamentos e Material Permanente	Descrição	
	Subtotal	R\$ 0,00

ÓRGÃO: SECRETARIA MUNICIPAL DE INFRAESTRUTURA

ELEMENTO DE DESPESA	Descrição	Valor
Equipamentos e Material Permanente	<ul style="list-style-type: none">• Cortador de Grama;• Escavadeira Hidráulica;• Motor Submerso;• Chave de Impacto;• Retifica Pneumática;• Vulcanizadora Câmara;• Bomba Engraxadeira;	
	Subtotal	R\$ 416.254,30

ÓRGÃO: SECRETARIA MUNICIPAL DE EDUCAÇÃO E CULTURA

ELEMENTO DE DESPESA		Valor
Equipamentos e Material Permanente	Descrição	
	<ul style="list-style-type: none">• Conjunto Mesa Infantil;• Ventilador de Parede;• Lava Jato;• Motor Hercules Mono;• Impressora;• Conjunto Aluno;• Máquina de Lavar Roupa...	
	Subtotal	R\$ 42.059,90

ÓRGÃO: SECRETARIA MUNICIPAL DE SAÚDE

ELEMENTO DE DESPESA		Valor
Equipamentos e Material Permanente	Descrição	
	<ul style="list-style-type: none">• Ecran Radiográfico;• Compressor Bp;• Ventilador Pulmonar;• Telefone;• Estante de Aço;• Bebedouro em Aço;	
	Subtotal	R\$ 55.896,00

ÓRGÃO: SECRETARIA MUNICIPAL DE DESENVOLVIMENTO AGRÁRIO E MEIO AMBIENTE

		Valor
Equipamentos e Material Permanente	Descrição	
	Subtotal	R\$ 0,00

ÓRGÃO: SECRETARIA MUNICIPAL DE FINANÇAS

ELEMENTO DE DESPESA		
Equipamentos e Material Permanente	Descrição	Valor
	Subtotal	R\$ 0,00

ÓRGÃO: SECRETARIA MUNICIPAL DE ASSISTÊNCIA SOCIAL

ELEMENTO DE DESPESA	Descrição	Valor
Equipamentos e Material Permanente		
	Subtotal	R\$ 0,00

ÓRGÃO: SECRETARIA MUNICIPAL DE ESPORTE E TURISMO

ELEMENTO DE DESPESA		Valor
Equipamentos e Material Permanente	Descrição	
	Subtotal	R\$ 0,00

ÓRGÃO: SECRETARIA MUNICIPAL DE PLANEJAMENTO

ELEMENTO DE DESPESA		Valor
Equipamentos e Material Permanente	Descrição	
	Subtotal	R\$ 0,00

INVESTIMENTOS

01/01/2016 a 30/04/2016

**EQUIPAMENTOS E
MATERIAIS
PERMANENTES**

R\$ 518.638,73

PROJETOS, AÇÕES QUE ESTÃO SENDO EXECUTADAS E A EXECUTAR COM RECURSOS DE CONVÊNIOS E PRÓPRIOS

- 01) Construção do Sistema de Abastecimento de Água, captação no Rio Cascavel, até Brasnorte extensão de 8 KM;
- 02) Construção de Unidade de Saúde na Comunidade Mundo Novo;
- 03) Ampliações e Reformas dos PSFs: Centro, Nosso Lar, São Bento, Vila Nova, Água da Prata;
- 04) Construção de praça de lazer no Município de Brasnorte-MT.

PROJETOS, AÇÕES QUE ESTÃO SENDO
EXECUTADAS E A EXECUTAR COM RECURSOS
DE CONVÊNIOS E PRÓPRIOS

05) Construção de Passeios Públicos – Calçamento no Município de Brasnorte-MT;

06) Recuperação de Estradas Vicinais – Gleba Tibagi;

07) Construção de praça - Bairro Nosso Lar.

08) Pavimentação Asfáltica;

PROJETOS, AÇÕES QUE ESTÃO SENDO
EXECUTADAS E A EXECUTAR COM RECURSOS
DE CONVÊNIOS E PRÓPRIOS

09)Melhoria na Escola Municipal 1º de Junho;

10)Construção de Cobertura de Quadra Escolar na Comunidade Vila Nova.

Construção PSF Água da Prata



Ampliação do PSF São Bento



Ampliação do PSF Vila Nova







“Uma cidade melhor se faz com a contribuição do povo.”.





REALIZAÇÃO:

PREFEITURA MUNICIPAL DE
BRASNORTE/MT.

APRESENTAÇÃO:

EQUIPE CONTÁBIL



OBRIQADO PELA PRESENÇA.
ESPERAMOS VOCÊS NA
PRÓXIMA AUDIÊNCIA.

